ÖSTERREICHISCHES ROTES KREUZ
STEIERMARK

Aus Liebe zum Menschen.

LEBEN IN BALANCE

Vortrag im Rahmen des Pflegestammtisches für pflegende Angehörige

Referentin: Sabine Mörtenhuber, Wartberg

Am 05. September 2018 | 18:00 - 20:00 Uhr

sozialhilfe
VERBAND LIEZEN

Inhalt: Gemeinsam Wege finden, die jeden Menschen unterstützen, in das persönliche Gleichgewicht zu kommen und vor allem zu bleiben. Je schwieriger die Situation, desto wichtiger ist es, eine einfache Handhabung parat zu haben. Damit auch die vielen kleinen Augenblicke im Leben Freude machen.

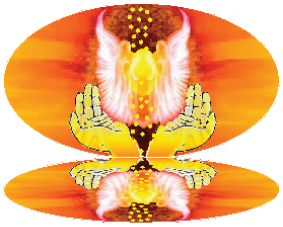

Dipl. Human-Praktiker

Österreichisches Rotes Kreuz Stainach
Salzburgerstrasse 332, 8950 Stainach